



23 Noviembre, 2018

**ESPAI NATURA** PRIMER PROYECTO DE VIVIENDA COLECTIVA CONSTRUIDO BAJO EL CONCEPTO HAUS

# Diseño para mejorar nuestra salud



El despacho de arquitectura Bajorull construye una promoción de vivienda colectiva, que incorpora criterios saludables para mejorar el bienestar de sus propietarios



**E. Viaña, Madrid**  
Se llama Espai Natura y es la primera promoción de vivienda colectiva construida bajo el concepto Haus. Pero ¿qué implica esta forma de construcción? Es una innovadora propuesta que es tendencia en Europa y EEUU y que apuesta por aplicar criterios saludables a los espacios que habitamos con el objetivo de mejorar la vida de las personas que los habitan y el medio ambiente del entorno en el que se ubican.

El despacho de arquitectura Bajorull es el autor de dicha promoción que está formada por 16 viviendas de unos 140 metros cuadrados cada una y a la que se sumarán dos nuevos edificios que se construirán bajo los mismos criterios. Situado en Sant Cugat del Vallès (Barcelona), el primero de ellos, que firma también la gestora Marcove, incluye espacios flexibles que pueden cambiar en función de las necesidades de cada familia en diferentes momentos de su vida. Además, se han diseñado galerías que permiten mantener la temperatura de los espacios interiores y se han usado materiales sostenibles para su construcción.

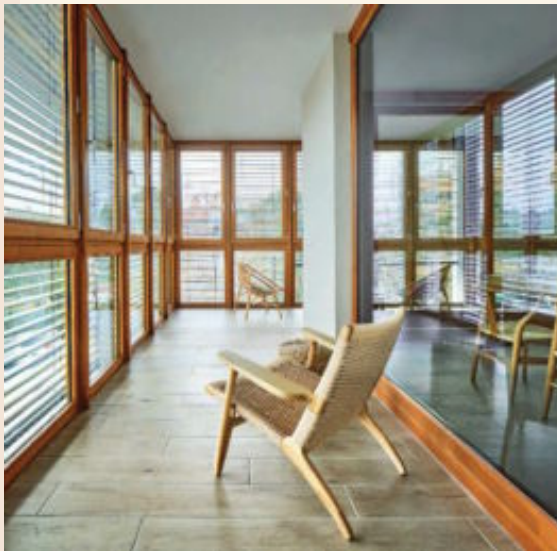

## Espacios flexibles, materiales sostenibles y galerías donde corre el aire

Con piscina, zona ajardinada con especies autóctonas del paisaje del Vallès, área de juegos infantil y huerto que se riega con aguas pluviales, Espai Natura es una promoción de viviendas construidas bajo criterios Haus. Espacios flexibles, materiales sostenibles, diseños que permite el aprovechamiento de la luz natural y galerías donde se consiguen crear corrientes de aire que mantienen la temperatura definen esta forma de construcción que busca mejorar la salud de los propietarios de la vivienda.



## Innovación que permite diseñar espacios flexibles, adaptables y ampliables

El estudio de arquitectura PMMT, fundado en Barcelona por Maximià Torruella y Patricio Martínez, es uno de los más innovadores de nuestro país. Entre los métodos pioneros que han puesto en práctica está Fluid Hospital, que permite diseñar espacios flexibles, adaptables y ampliables. El hospital de Machala (Ecuador) ocupa 23.800 metros cuadrados y da cobertura a 300.000 personas. Su diseño surge de la idea de un gran contenedor que se descompone mediante la inserción de patios, la separación de circuitos y la diferenciación de entradas.



## Espacio inundado de luz

Fundado en 1981 por Enric Batlle y Joan Roig, el estudio Batlle i Roig Arquitectura se caracteriza por haber apostado siempre por la calidad y la eficiencia, incorporando la sostenibilidad, el medio ambiente, el bienestar y la salud en todos los procesos de diseño. La sede de Stradivarius es un ejemplo de esto. Con 33.000 metros cuadrados de oficinas en tres plantas, los espacios de trabajo aparecen inundados de luz natural. La sostenibilidad es la base del diseño de las fachadas que se caracterizan por un sistema interactivo de lamas verticales que garantizan la eficiencia energética y la reducción de consumos.